

札幌のボランティアニュース札幌ボランティアニュース

通算第140号☆

6・7月 ボランティア活動センター講座のお知らせ

ボランティア講座 6・7月のオススメ 🔍

<p>♡朗読ボランティア養成講座(初級編) ♪ 特定非営利活動法人札幌リーディングサービス「朗読110番」 理事長 田中 隆子 氏 6/6(火) 10:00~12:00 受講料: 500円</p>	<p>♡子どもセミナー ♪ NEW イヤイヤ期の関わりについて 学校法人 三幸学園 札幌子ども専門学校 講師 棧 凌央 氏 6/30(金) 13:30~15:00 受講料: 500円</p>
<p>♡ふれあい・いきいきサロン講座 ♪ ♡サロンづくり編: ふれあい・いきいきサロンとは? 札幌市社会福祉協議会 地域福祉課 職員 6/7(水) 10:00~11:00 受講料: 無料 ♡サロンでのレク編: サロンでできるかんたんレク! 社会福祉法人溪仁会 札幌市中央区介護予防センター円山 所長 南部 広司 氏 6/26(月) 13:30~15:30 受講料: 無料</p>	<p>♡地域の障がい者について学ぶ講座 ♪ 身体障がいの理解 ユニバーサルデザイン 有限会社 環工房 代表取締役 牧野 准子 氏 7/6(木) 13:30~15:30 受講料: 500円 ♡地域見守りサポーター養成講座 ♪ 地域見守りサポーターを知って、あなたもサポーター! 7/19(水) 13:30~15:00 受講料: 無料</p>
<p>♡生活支援活動担い手講座(視覚障がい手引き) ♪ 手引きの会ステッキ 会員 6/9(金) 10:00~12:00 受講料: 500円</p>	<p>♡生活支援活動担い手講座 NEW (認知症高齢者とのコミュニケーション) ♪ 社会福祉法人 さっぽろ慈啓会 慈啓会特別養護老人ホーム 副施設長 谷口 俊弘 氏 7/21(金) 13:30~15:30 受講料: 500円</p>
<p>♡学ぼう! 広報誌 ♪ プロが教える広報誌づくりのコツ 北海道新聞社 元記者 渡辺 多美江 氏 6/13(火) 13:30~15:30 受講料: 無料</p>	<p>♡地域の事例から学ぶ講座 ♪ 見守り・訪問活動の事例から 中央区荒井山町内会 会長 松原 光雄 氏 7/27(木) 10:00~11:30 受講料: 無料</p>
<p>♡地域の高齢者について学ぶ講座 ♪ 高齢者が孤立しない地域づくり NPO 法人シーズネット 理事長 奥田 龍人 氏 6/14(水) 13:30~15:30 受講料: 500円</p>	<p>♡被災者生活支援ボランティア入門講座 ♪ 災害被災者生活支援ボランティアの基本的知識について 災害ボランティアコーディネーター 吉崎 文浩 氏 7/27(木) 13:30~15:30 受講料: 500円</p>
<p>♡1日福祉セミナー ♪ 若年性認知症の理解 NPO 法人北海道若年認知症の人と家族の会 6/19(月) 13:30~15:30 受講料: 500円</p>	<p>♡身体介護講座 ♪ 保清に関する知識と技術(入浴、清拭、更衣介助等) 7/28(金) 13:30~16:30 受講料: 無料</p>



札幌市社会福祉協議会 ボランティア活動センター

TEL: 623-4000 FAX: 623-0004

<http://www.sapporo-shakyo.or.jp/activities/volunteer/training/>



@mamorin93

ふくしの出張講座

令和5年度になり、ふくしの出張講座の申込が増加しました。

学校・町内会・サロン・企業・法人・団体など

介護って・・・？障がいって・・・？地域見守りサポーターって・・・？

ひとつずつ知ってみませんか？

必要事項を記載し、FAXにてお申し込みください。HPよりダウンロード可能です。

<http://www.sapporo-shakyo.or.jp/activities/volunteer/training/>



皆様のお申し込みをお待ちしております！！

ふくしのあわせに

ふくしの出張講座

町内会(福まち)の勉強会・
団体/企業等の研究会・学校での福祉教育に
ご活用ください。

ボランティア・地域福祉活動に役立つ講座を、ご希望の日時にご希望の会場で開催します。
下記から受講したいテーマ番号(講座タイトル)を選び、裏面の申込用紙に必要事項を記入のうえ、
FAXまたは郵送でお申し込みください。

1 「地域見守りサポーター養成講座」
多くの人が、日々の生活場面において「気づけなく気がかける」、「さびげなく見守る」ことによって高齢者等の異変に気づき、随時確実に連絡をする「地域見守りサポーター」を養成します。受講いただいた方には、「修了証」をお送りします。

2 「災害時のための地域支え合い研修」
～災害時の支え合いは、普段の付き合いから～

3 「始めてみよう！ボランティア活動」
～自分のできることを楽しみながら！～

4 「日常生活自立支援事業」
～高齢者や障がいのある方の
権利擁護と金銭管理～

5 「なるほど！実になる介護保険」
～介護保険制度の理解を深めよう！～

6 「かんたん！らくらく介護教室」
日々の介護を中心に、だれでもわかる介護について学ぶ教室です。
詳細内容については、お問い合わせください。

7 「障がい当事者のお話を聴こう！」
① 視覚に障がいのある講師
(アイマスク/点字体験の同時開催も可能)
② 聴覚に障がいのある講師
(手話体験の同時開催も可能)
③ 上肢・下肢に障がいのある講師
(車いすや片足車椅子体験の同時開催も可能)
④ 体の内部に障がいのある講師
⑤ 精神に障がいのある講師
⑥ 知的に障がいのある講師
⑦ 発達に障がいのある講師
⑧ 重複障がいのある講師
(盲ろう/身体+内障など)

**8 「どんな場面でも役に立つ！
解題・コミュニケーション力」**

9 「個人情報保護法を理解しよう！」

- 概ね、5名以上の団体としてお申し込みください。
- 開催可能日は、原則、平日の8:45～17:15で、夜間や土・日・祝日は対応できないことがあります。
- 講師の予定によって、直ぐに対応できない場合がありますので、開催希望日の1カ月前までにお申し込みください。
- 主催が営利団体・専門学校等の単位取得、企業の職員研修の場合は講師紹介のみとなり講師謝礼は主催者負担となります。
- テーマ①・②の講師謝礼及び設備に關わる経費(会場・駐車場使用料)は主催者負担となります。

札幌市社会福祉協議会 ボランティア活動センター

札幌市中央区大通西19丁目1番1号 札幌市社会福祉総合センター4階

TEL: 623-4000 FAX: 623-0004

札幌市社会福祉協議会ボランティア活動センター宛て
(FAX:623-0004)

出張講座開催申込書

申込年月日： 年 月 日
(開催希望日の1カ月前までにお申し込みください)

1. 希望日	第1希望 年 月 日 ()	第2希望 年 月 日 ()	第3希望 年 月 日 ()	※第3希望日までご記入ください	
2. 開催時間	時 分 ～ 時 分				
3. テーマ番号 (講座タイトルが 必ずご記入 ください)	テーマ番号 □	講座タイトル 「 」	特に学びたい内容・リクエスト等について 「 」		
4. 参加予定人数	※学校からの申込の場合のみご記入ください 合計 名 ※(学年: 年・クラス数: クラス)				
5. 開催場所	(会場・住所) 〒 (電話) -				
6. 会場資料	会場にある便后可能な資料に○印を記入してください マイク・スクリーン・パソコン・プロジェクター ホワイトボード・テレビ・DVDプレイヤー・講師用駐車場 USB持ち込み(可・不可)				
7. 備考					

申込団体

団体名: _____

担当者: _____

住所: _____

連絡先: (電話) _____ (FAX) _____

令和4年度 収集ボランティア実績

ペットボトルキャップ : 1738.7キロ
 リングプル : 933.9キロ
 使用済み切手 : 115.1キロ
 未使用鉛筆 : 1440本

月	ペットボトルキャップ	リングプル	使用済み切手	未使用鉛筆類
下半期 集計	962キロ	297.4キロ	86.6キロ	398本
3月	125.7キロ	23.7キロ	3.0キロ	0本
2月	231.4キロ	82.0キロ	1.2キロ	356本
1月	12.9キロ	5.2キロ	2.2キロ	0本
12月	241.5キロ	86.5キロ	67キロ	0本
11月	122.6キロ	33.4キロ	5.3キロ	12本
10月	227.9キロ	66.6キロ	7.9キロ	30本
上半期 集計	776.7キロ	636.5キロ	28.5キロ	1042本
9月	283.7キロ	161キロ	13キロ	14本
8月	138.4キロ	392.8キロ	2.2キロ	0本
7月	188.1キロ	56.5キロ	9.5キロ	946本
6月	124キロ	6.5キロ	1.3キロ	72本
5月	21.1キロ	7.0キロ	1.2キロ	0本
4月	21.4キロ	12.7キロ	1.3キロ	10本

収集ボランティアに、たくさんのご協力をありがとうございました。

令和5年度も、よろしくお願いいたします。

収集ボランティア

札幌市社会福祉協議会では、収集ボランティアの物品をご寄贈いただいております。
ご協力いただき、ありがとうございます。

現在収集している物品は下記の通りです。

・ペットボトルキャップ ・リングプル ・使用済み切手 ・未使用鉛筆

収集場所は、各区社会福祉協議会でも受付しております。

最終集積がボランティア活動センターになるため、こちらに持参いただけますと幸いです。

寄贈していただいている皆様へお願いがあります。



①は、収集できない物です。

ペットボトルキャップに、飲むヨーグルトのフタや、調味料のフタ、お酒のフタ、ガスボンベのフタ等が含まれています。

リングプルは、スチール製のもの、錆びたもの、釘、安全ピン、プルタブ以外の部分等が含まれています。

①'のように、汚れているもの、カビが生えているものも収集できません。キャンペーンシールも剥がして下さい。

仕分けする職員がケガをしかねない状況です。
洗浄されていない物が混ざると悪臭になります。

②や、②'のように、洗ってお持ち込みください。

また、リングプルは色付も収集しています。

ぜひ、皆様のご協力を
よろしくお願いいたします。

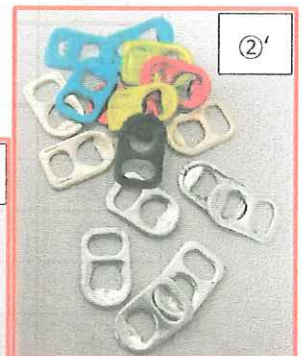

皆様から多くの寄贈をいただきました。いつもご協力ありがとうございます。

月	ペットボトルキャップ	リングプル	使用済み切手	未使用鉛筆類
4月	217.9キロ	37.7キロ	5.7キロ	0本